

Für Unternehmen mit der Rechtsform einer Genossenschaft kommt das AddOn Mitgliederverwaltung zum Einsatz. Die Mitgliederorganisation deckt alle genossenschaftlichen Funktionalitäten ab. Alle Vorgänge und Bewegungen können über einen beliebigen Zeitraum gespeichert und nachvollzogen werden.

Alle Geschäftsvorfälle im Zusammenhang mit der Mitgliederverwaltung und der Verwaltung von Anteilen (Beitritt, Zeichnung und Kündigung von Anteilen, Übertragung, Ausscheiden) werden in einem gesonderten Verwaltungsprogramm bearbeitet. Alle Vorgänge werden abschnittsweise für die Vorstandsentscheidungen als Vorlage aufbereitet. Die Vorstandsprotokolle werden automatisch verarbeitet und dokumentiert. Die Bestandsveränderungen werden darüber hinaus mit einer internen Registerliste geführt.

Die geldwerten Buchungen werden vollständig integriert mit den Buchungsprogrammen der Finanzbuchhaltung bearbeitet.

Das umfassende Angebot von Auswertungen unterstützt den Anwender sowohl bei der täglichen Arbeit als auch bei den Nachweisen im Rahmen des Jahresabschlusses.

Neben der Verwaltung der Mitgliedschaft stehen auch Programmfunktionen zu Erstellung von Dividendenabrechnungen und der Verwaltung von Wohnungsbauprämienanträgen zur Verfügung.

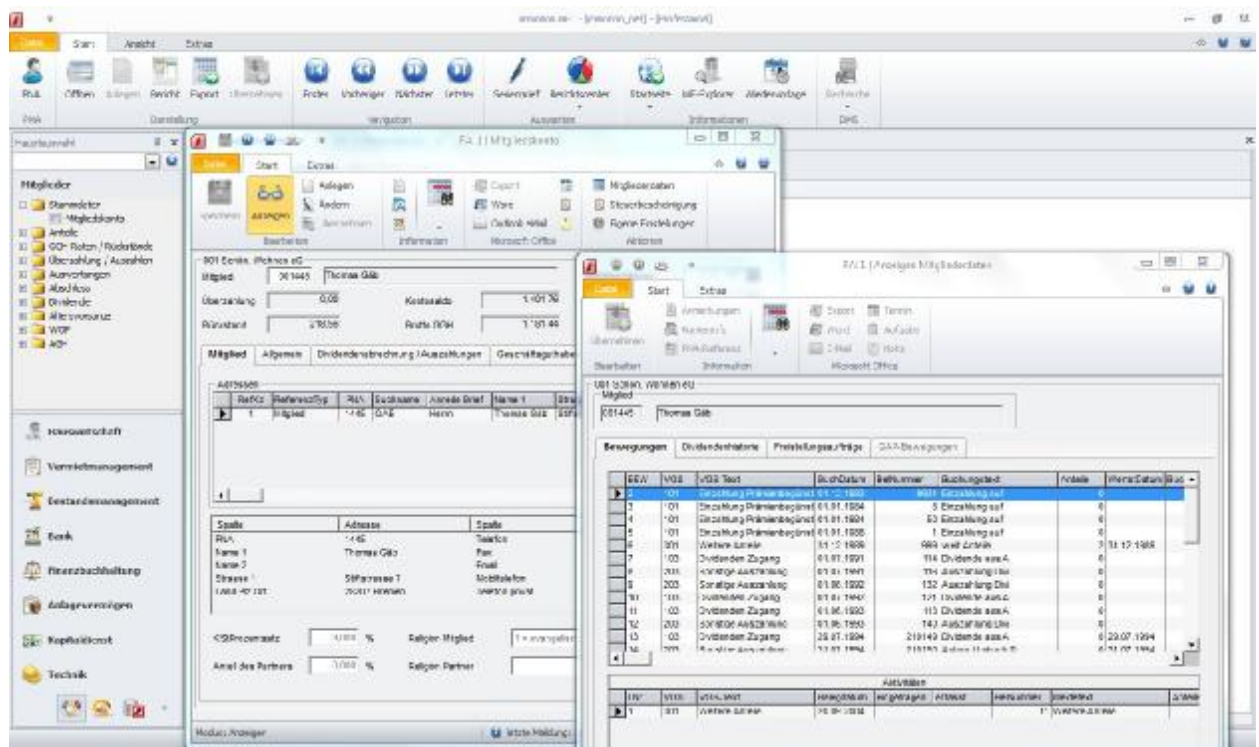

Folgende Leistungsmerkmale stehen zur Verfügung:

- Verwaltung sämtlicher Stammdaten und Anteilsbewegungen
- Integrierte Nebenbuchhaltung
- GGH - Rateneinzug
- Mahnung von Rückständen
- Dividendenvorbereitung
- Kontrolle Freistellung / NV-Bescheinigung inkl. Mitgliederanschriften
- Dividendenberechnung inkl. Zahlungsverkehr und alle Nebenauswertungen
- WOP Verwaltung
- Unterstützung Vertreterwahlen mit Anschreiben/Etiketten
- Entwicklungslisten GGH und Anteile, Rückstände, Überzahlungen
- Jahresabschlussaufstellungen
- Auszahlen AGH und Sonstige Verbindlichkeiten
- Mitgliederverzeichnis
- Mitgliederbewegungen
- Mitgliederanschriften: Geburtstag, Jubiläen u.a.m.
- Geschäftsguthaben/Anteile nach Größenklassen
- Formvorlagen für die Erklärung von Beitritt, Kündigung, Übertragungen, Tod, u.a.m.
- Vorlagen für die Bestätigung/Ablehnung der Vorstandsbeschlüsse

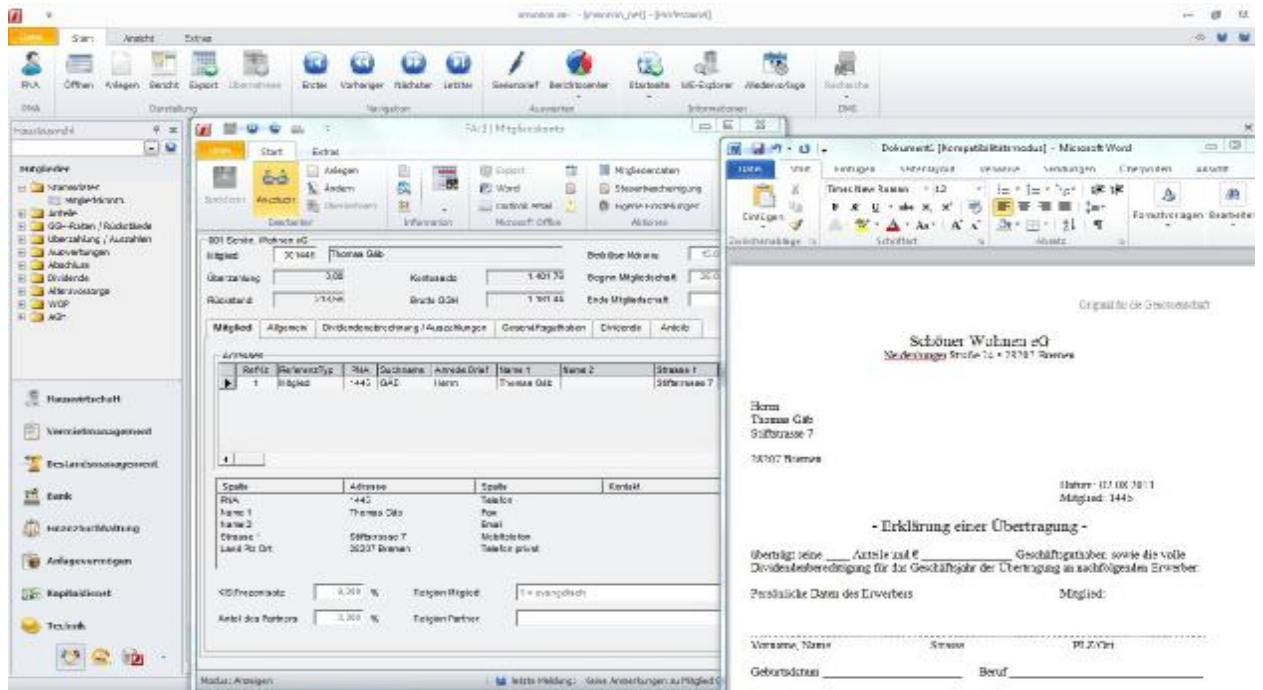

The screenshot displays a software application for managing member accounts. The primary window, titled 'Mitgliedskonto', shows details for a member named 'Thomas Galt'. Key data points include: Mitglied ID: 301048, Geburtsjahr: 2008, Rückstand: 27496, Kontostand: 1.401,79, Brutto GGH: 1.901,45, and Ende Mitgliedschaft: 30.09.2010. Below the main data is a table for 'Anrede' and 'Spalte' (Name, Adresse, Spalte, E-Mail, Telefon). A secondary window shows a document titled 'Erklärung einer Übertragung' (Statement of Transfer) for 'Schöner Wohnen eG'.

Anrede	Beitrag	Beitragstyp	Stk.	Durchschnitt	Abtr. Brutto	Name 1	Name 2	Strasse 1	Strasse 2
1	Mitglied	1442	GAL	Herrn	Thomas Galt			Silberstraße 7	Silberstraße 7

Spalte	Adresse	Spalte	E-Mail
Name 1	442	Telefon	
Name 2	Thomas Galt	Post	
Adresse	Silberstraße 7	E-Mail	
Land-Post-Ort	28207 Bremen	Telefon privat	

Stand: 07.11.2011